CAMPING des Etangs
AUBIGNY-SUR-NÈRE

Aubigny-sur-Nère • Pays des Écossais • Sologne • Sancerre • Centre Val de Loire

Venez profiter du calme, de la campagne , des grands espaces et du bien vivre

Camping 4 étoiles, 100 emplacements agréé sous le n° C18-015303-004 du 10/10/2022

Ouverture du 1er avril au 31 octobre 2023 (30 septembre pour les emplacements)

Château de Chenonceau

Aubigny-sur-Nère

Cathédrale de Bourges

Sancerre

Le château fort Guédelon

Bienvenue au camping des Étangs

4 étoiles depuis 2017

Situé à 1 km d'Aubigny-sur-Nère, cité à découvrir pour son originalité Écossaise, notre camping est le point de départ idéal pour visiter la région Centre Val-de-Loire. Découvrez le Sancerrois ses vins et fromages, Bourges et ses marais insolites, Guédelon château fort médiéval en construction, les châteaux de la Loire, le ZooParc de Beauval...

CAMPING ★★★★ des Étangs AUBIGNY-SUR-NÈRE

Le ZooParc de Beauval

A 1h20 du Camping des Etangs : une journée d'évasion au parc zoologique de Beauval, à la rencontre de Yuan Meng.

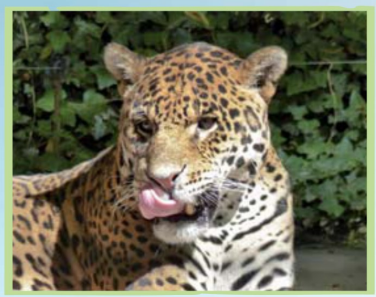

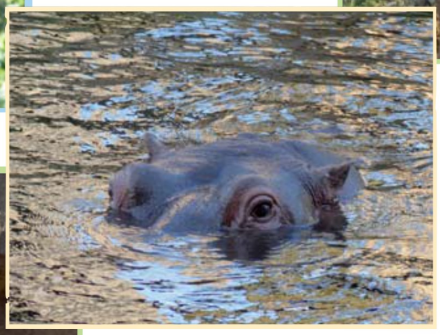

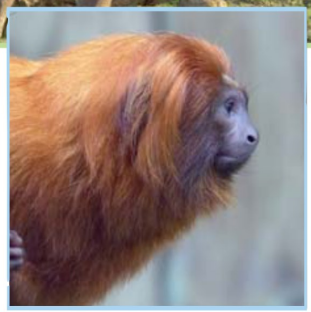

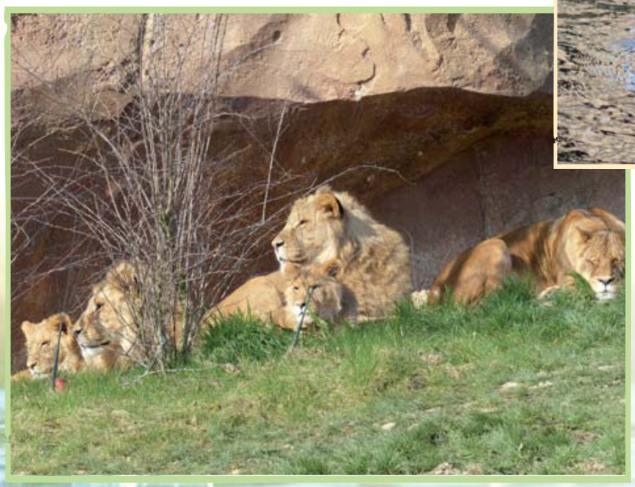

Welcome to the Camping des Etangs

At 1km from Aubigny-sur-Nère, City of the Stuarts, ideal place to discover the Centre's région: Aubigny sur Nère and its scottish's uniqueness, the Sancerrois and its wines and cheeses, Bourges and its uncommon marshes, Guedelon a medieval castle under construction, the Loire's chateaux, and Beauval's Zoo...

Les étangs

Château Chapelle-d'Angillon

Château Blancafort

Château de la Verrerie

À deux pas du camping des Étangs

Des visites originales : le Pôle des étoiles à Nancay, le village de potiers à La Borne, le château-musée des métiers à Argent-sur-Sauldre, mais aussi les
châteaux de la Verrerie, Blancafort, La Chapelle-d'Angillon, la chèvrerie de La Brissauderie à Jars, la pêche, les sentiers pédestres, cyclistes et équestres, l'accrobranche à Nancay, Acquaplouf à Argent-sur-Sauldre...

Pôle des étoiles - Nançay

Pôle des Etoiles de Nançay

La Borne

Aquaplouf

Château-musée des métiers Argent-sur-Sauldre

Near to the Campsite

Near your campsite, enjoy visiting the Pôle des étoiles in Nancay (stars station), the potters village at La Borne, the castle and crafts museum in Argent-sur-Sauldre, but also the castles of La Verrerie, Blancafort, La Chapelle-d'Angillon, La Brissauderie goat farm at Jars, fishing, hiking path, bicycles and horse riding trails, accrobranche in Nancay, Acquaplouf in Argent-sur-Sauldre...

Le Camping

À l'ombre des chênes, au bord des étangs, votre emplacement ou votre chalet vous invite au calme et à la détente. Un grand espace privatif de 200 m² vous permet d'apprécier le retour à la nature. Dans un esprit convivial, nous vous invitons à profiter de la piscine et pataugeoire chauffées et des diverses animations, installations et services.

The campsite

Under the shadow of oldoaks, by the ponds, your pitch or your cabin invite you to unwind. A private space of 200 m² let you enjoy nature. In a friendly spirit, we ofter you to enjoy the heated swimming pool, activities, setups, and services.

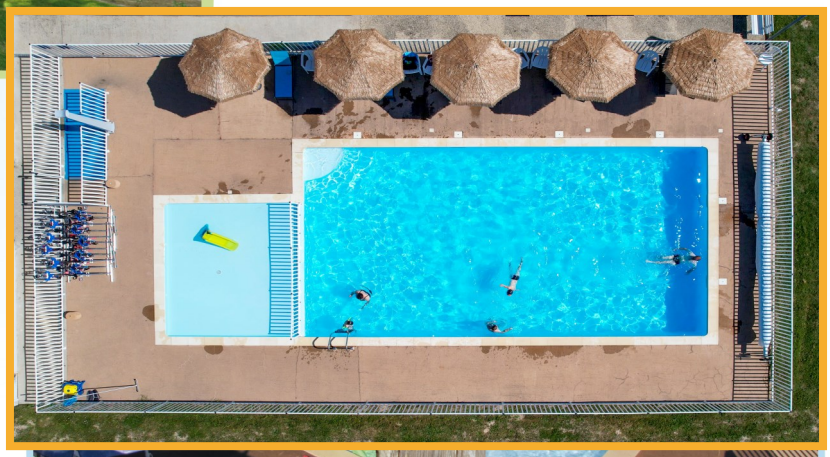

Des sanitaires rénovés : chauffés, isolés, avec sèche-cheveux, sèche-mains et nouvelles douches thermostatiques.

Sanitaries, exterior view
Heated, insulated, whit hair dryers, hand dryers, new thermostatic showers and hot water instantly

À faire au camping des Étangs

La piscine ouverte de mai à août de 10h à 20h,
le château gonflable et les activités se situent dans
un lieu privilégié à distance des hébergements,
votre sérénité est préservée.
En saison, nous vous proposons des soirées
musicales, dégustation de produits locaux et
produits frais du marché.

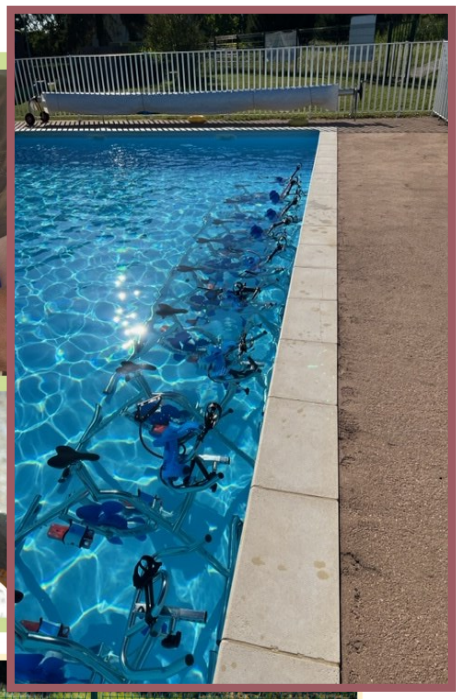

Near the campsite

The swimming pool, the inflatable castle and activities are located in a privileged place, distanced from the accommodations, letting your serenity is safe. In season, we offer musical evenings, tasting of local products end fresh market products.

Mobil-homes Grand Standing

MOBILHOMES GRAND STANDING (N°68, 71, 73, 79, 95, 98, 99)

Habillé bois • situation privilégiée • 4 pers • 2 suites parentales • 33 m² •

Terrasse podium de 18 m² couverte, salon de jardin, cuisine équipée, réfrigérateur, congélateur, lave vaisselle, batterie de cuisine, vaisselle, 1 chambre lit 160 - salle d'eau - WC, 1 chbre 2 lits 80 - salle d'eau - WC, couettes, oreillers, alèses.

TÉLÉVISEUR INCLUS.

	Nuits*	Semaine
1/04 au 17//05	79€	395 €
18/05 au 30/05	99€	495€
01/06 au 01/07	79€	395 €
02/07 au 05/08	109€	763 €
06/08 au 02/09	119€	833€
03/09 au 31/10	759€	395 €

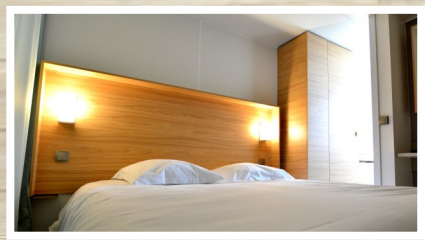

***Arrivée à partir de 15 h. Départ avant 10 h**. Taxe de séjour = 0,55 €/jour/personne (>18 ans). Eco participation = 0,35 €/jour/personne. Les draps et le linge ne sont pas fournis. La circulation est interdite dans le camping de 23 h à 7 h. *2 nuits minimum en basse saison. 5 nuits minimum en haute saison. Conditions générales de vente et offres spéciales sur www.camping-aubigny.com*

Capacité de 6 personnes

Jasmin

MOBILHOME STANDING (N°47)

Habillé bois • vue privative sur l'étang • 6 pers • 3 chambres • 40 m² • ancienneté 4 ans

Terrasse couverte 15 m², salon de jardin, cuisine équipée, réfrigérateur, congélateur, batterie de cuisine, vaisselle, suite parentale lit 140, 2 chambres avec 2 lits de 80 chacune, 2 salles d'eau, 2 wc, couvertures, oreillers, alèses.

	Nuits*	Semaine
1/04 au 17/05	85€	400 €
18/05 au 30/05	114€	550 €
01/06 au 01/07	85€	400 €
02/07 au 05/08	119€	805 €
06/08 au 02/09	129 €	805 €
03/09 au 31/10	85€	400 €

Oeillet

MOBILHOME (N°4)

6 pers • 3 chambres • 31 m² • ancienneté 7 ans

Terrasse couverte, salon de jardin, cuisine équipée, réfrigérateur, congélateur, batterie de cuisine, vaisselle, 1 chambre lit 140, 2 chambres avec 2 lits de 80 chacune dont 1 avec lit superposé, salle d'eau, wc, couvertures, oreillers, alèses.

	Nuits*	Semaine
1/04 au 0117/05	74€	370 €
18/05 au 30/05	89 €	445 €
01/06 au 01/07	74 €	370€
01/07 au 05/08	94€	658€
06/08 au 02/09	104€	728€
03/09 au 31/10	74€	370 €

Iris/Capucine

CHALET (N°55 et 56)

Habillé bois • vue privative sur l'étang • 6 pers • 3 chambres • 35 m² • ancienneté 11 ans

Terrasse couverte de 12 m², salon de jardin, cuisine équipée, réfrigérateur, congélateur, batterie de cuisine, vaisselle, 1 chambre lit 140, 2 chambres avec 2 lits de 80 chacune, salle d'eau, wc, couvertures, oreillers, alèses.

	Nuits*	Semaine
1/04 au 17/05	84€	420€
18/05 au 30/05	101 €	505€
01/06 au 01/07	84€	420€
01/07 au 05/08	114 €	798€
06/08 au 02/09	124€	868€
03/09 au 31/10	84 €	420€

***Arrivée à partir de 15h. Départ avant 10h**. Taxe de séjour = 0,55€/jour/personne (>18 ans). Eco participation = 0,35€/jour/personne. Les draps et le linge ne sont pas fournis. La circulation est interdite dans le camping de 23h à 7h. *2 nuits minimum en basse saison. 5 nuits minimum en haute saison. Conditions générales de vente et offres spéciales sur www.camping-aubigny.com*

CAMPING des Etangs AUBIGNY-SUR-NÈRE

Capacité de 4 personnes

Vanille

MOBILHOME PMR (N°46)

Habillé bois • vue privative sur l'étang • 4 pers • 2 chambres • 31 m² • ancienneté 4 ans

Terrasse couverte 15 m², salon de jardin, cuisine équipée, réfrigérateur, congélateur, batterie de cuisine, vaisselle, 1 chambre lit 140, 1 chambre avec 2 lits de 80 superposés, salle d'eau, wc, couvertures, oreillers, alèses.

	Nuits*	Semaine
1/04 au 17/05	74 €	370€
18/05au 30/06	89€	445€
01/06 au 01/07	74€	370€
02/07 au 05/08	94€	658€
06/08 au 02/09	104 €	728€
03/09 au 31/10	74€	370€

Muguet/Pensée

MOBILHOME (N°2 et 3)

4 pers • 2 chambres • 27 m² • ancienneté 7 ans

Terrasse couverte, salon de jardin, cuisine équipée, réfrigérateur, congélateur, batterie de cuisine, vaisselle, 1 chambre lit 140, 1 chambre avec 2 lits de 80, salle d'eau, wc, couvertures, oreillers, alèses.

	Nuits*	Semaine
1/04 au 17/05	64€	320 €
18/05 au 30/05	79€	395€
01/06 au 01/07	64€	320€
02/07 au 05/08	84€	588€
06/08 au 02/09	94 €	658€
03/09 au 31/10	64€	320€

Dahlia/Mimosa/Lilas

MOBILHOME (N°49, 50 et 51)

Habillé bois • vue privative sur l'étang • 4 pers • 2 chambres • 31 m² • ancienneté 11 ans (rénové en 2016)

Terrasse couverte de 8 m², salon de jardin, cuisine équipée, réfrigérateur, batterie de cuisine, vaisselle, 1 chambre lit 140, 1 chambre avec 2 lits de 80, salle d'eau, wc, couvertures, oreillers, alèses.

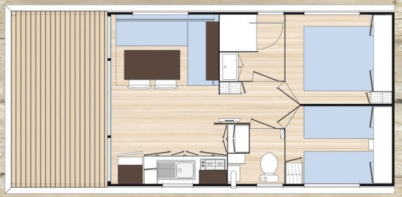

	Nuits*	Semaine
1/04 au 17/05	74€	370€
18/05 au 30/05	84€	420€
01/06 au 01/07	74€	370€
02/07 au 05/08	93€	651€
06/08 au 02/09	99 €	693€
03/09 au 31/10	74€	370€

***Arrivée à partir de 15 h. Départ avant 10 h**. Taxe de séjour = 0,55 €/jour/personne (>18 ans). Ecotaxe = 0,35€/jour/personne. Les draps et le linge ne sont pas fournis. La circulation est interdite dans le camping de 23 h à 7 h. *2 nuits minimum en basse saison. 5 nuits minimum en haute saison. Conditions générales de vente et offres spéciales sur www.camping-aubigny.com*

Capacité de 4 à 5 personnes

Violette/Bleuet

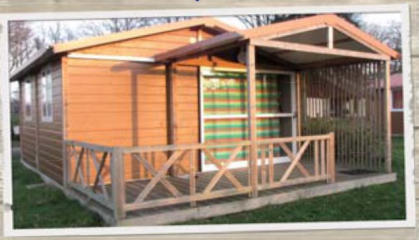

CHALET (N°44 et 45)

Habillé bois • vue privative sur l'étang • 5 pers • 2 chambres • 26 m² • ancienneté 10 ans

Terrasse couverte de 8 m², salon de jardin, cuisine équipée, réfrigérateur- batterie de cuisine, vaisselle, 1 chambre lit 140, 1 chambre avec 3 lits de 80 dont 1 lit superposé, salle d'eau, wc, couvertures, oreillers, alèses.

	Nuits*	Semaine
1/04 au 17/05	65€	325€
18/05 au 30/05	83€	415€
01/06 au 01/07	65€	325€
02/07 au 05/08	89€	623€
06/08 au 02/09	99 €	693€
03/09 au 31/10	65€	325€

Pivoine/Jonquille

CHALET (N°39 et 41)

Habillé bois • 4 pers • 2 chambres • 26 m² • ancienneté 11 ans

Terrasse couverte de 8 m², salon de jardin, cuisine équipée, réfrigérateur, batterie de cuisine, vaisselle, 1 chambre lit 140, 1 chambre avec 2 lits de 80, salle d'eau, wc, couvertures, oreillers, alèses.

	Nuits*	Semaine
1/04 au 17/05	65€	325 €
18/05 au 30/05	83€	415 €
01/06 au 01/07	65€	325€
02/07 au 05/08	89€	623€
06/08 au 02/09	99 €	693€
03/09 au 31/10	65€	325€

Roulotte

ROULOTTE (N°37)

4 personnes • 20 m² ancienneté 11 ans

Terrasse, salon de jardin, cuisine équipée, réfrigérateur, batterie de cuisine, vaisselle, 1 chambre lit 140, 2 lits superposés de 80 dans la pièce à vivre, couvertures, oreillers, alèses. Sanitaires à proximité.

	Nuits*	Semaine
1/04 au 17/05	45€	225 €
18/05 au 30/05	59€	295€
01/06 au 01/07	45€	225€
02/07 au 05/08	65€	455€
06/08 au 02/09	89€	623€
03/09 au 31/10	45€	225€

***Arrivée à partir de 15h. Départ avant 10h**. Taxe de séjour = 0,55€/jour/personne (>18 ans). Eco participation = 0,35€/jour/personne. Les draps et le linge ne sont pas fournis. La circulation est interdite dans le camping de 23h à 7h. *2 nuits minimum en basse saison. 5 nuits minimum en haute saison. Conditions générales de vente et offres spéciales sur www.camping-aubigny.com*

Capacité de 2 à 4 personnes

Valériane/Lys/Renoncule

MOBILHOME (N°1-81-93)

2 pers • 1 chambre • 18 m²

• ancienneté 7 ans et 2 ans

Terrasse couverte, salon de jardin, cuisine équipée, réfrigérateur, batterie de cuisine, vaisselle, 1 chambre lit 140, salle d'eau, wc, couvertures, oreillers, alèses.

	Nuits*	Semaine
1/04 au 17/05	54€	270 €
18/05 au 30/05	69€	345€
01/06 au 01/07	54€	270€
02/07 au 05/08	74€	518€
06/08 au 02/09	89€	623€
03/09 au 31/10	54€	270€

Tulipe

BUNGALOW TOILE (N°60)

4 pers • 2 chambres • 25 m²

• ancienneté 11 ans

Terrasse couverte de 10 m², salon de jardin, cuisine équipée, réfrigérateur, batterie de cuisine, vaisselle, 1 chambre lit 140, 1 chambre avec 2 lits de 80, couvertures, oreillers, alèses. Sanitaires à proximité.

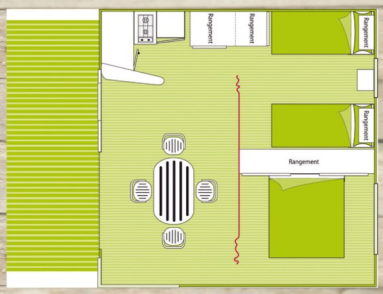

	Nuits*	Semaine
1/04 au 17/05	36€	180 €
18/05 au 30/05	49 €	245€
01/06 au 01/07	36€	180€
02/07 au 05/08	59€	413€
06/08 au 02/09	69€	483€
03/09 au 31/10	36€	180€

Emplacements

67 UNITÉS

Forfait nature

Emplacement pour 2 personnes, 1 véhicule et 1 tente ou camping-car avec accès sanitaires et installations du camping.

Forfait confort

Forfait nature + électricité 10 A

	1/04-0107 28/08-30/09	02/07-13/07 18/07-17//8	14/07-17-07 18/08-27/08
Forfait nature	16,50 €	22,50€	27,50 €
Forfait confort	20 €	27 €	32 €
Pers. En + (>7 ans)	5 €	5 €	5 €
Pers. En + (2-7 ans)	3,5 €	3,5 €	3,5 €
Pers. En + (< 2 ans)	0 €	0 €	0 €
Animal	2 €	2 €	2 €
Véhicule en +	2,5 €	2,5 €	2,5 €
Tente en +	2,5 €	2,5 €	2,5 €
Visiteur > 2h	2 €	2 €	2 €
Randonneur-cycliste	10€	10 €	10 €

***Arrivée à partir de 15 h. Départ avant 10 h**. Taxe de séjour = 0,55 €/jour/personne (>18 ans). Ecotaxe = 0,35€/jour/personne. Les draps et le linge ne sont pas fournis. La circulation est interdite dans le camping de 23 h à 7 h. *2 nuits minimum en basse saison. 5 nuits minimum en haute saison. Conditions générales de vente et offres spéciales sur www.camping-aubigny.com*

Informations

Brochures, guides de visites,
circuits de randonnées.
Bar avec terrasse face à la piscine, glaces, babyfoot, ping-pong, point internet gratuit, wifi gratuit.

Restaurant, LA PASSERELLE, servant Salades, Pizzas, Burgers, Crêpes, Coupes de glace…

Épicerie de dépannage, Produits locaux et régionaux, Souvenirs.
Pain frais et viennoiseries.

EN JUILLET ET AOÛT
Accueil ouvert de 8h à 19h..
Location de vélos.

Soirées à thème.

Services

Services Lave-linge 4 €
Sèche-linge 4 €
Kit couchage 15 € (draps+taies)
Location serviette 4 €
Ménage fin de séjour 49 €
Location TV Gratuit

À proximité

Aubigny-sur-Nère 1 km : commerces, cinéma, bibliothèque, restaurants, tennis, piscine couverte, pêche (cartes en vente au camping).

Autres

Animaux admis, paiement Vacaf, CB, site sécurisé...
Coordonnées du médiateur :
Société Mediation Professionnelle
Www.mediateur-consommation-smp.fr
24 rue Albert de Mun, 33000 Bordeaux

Informations

Brochures, tour guides, hiking trails.
Bar with terrace facing the pool, ice cream, football table, tennis table, ree internet point, free wifi.

Restaurant, LA PASSERELLE, serving Salads, Pizzas, Burgers, Pancakes, Sundaes of ice cream…

Convenience store, Local and regional products, Souvenirs.
Fresh bread and pastries.

From JULY to AUGUST
Reception open from 8 a.m. to 7 p.m.
Bike rental.
Party Karaoke

Services

Washing machine & Dryer	4€
Sheet Kit	15€
Cleaning service	49€
Bed for Baby	30€/week

Offres spéciales

***5=7 en basse saison sur tous les locatifs. Réservez 7 jours et n'en payez que 5.**

***Pour les emplacements nus, en Juillet et août, 6=7 . Réservez 7 jours et n'en payez que 6.**

Nearby

Aubigny-sur-Nère 1km
Grocery, supermarkets, restaurants, cinemas, tennis, indoor swimming pool, fishing

Other

Secure site
Bank card payment
Pet allowed

Coordonnées GPS
Longitude : 47° 29' 0,53"
Latitude : 2° 27' 20"

Accès au camping

En venant de Paris, par A77, prendre la sortie 19, A71 prendre la sortie 3 et suivre Aubigny-sur-Nère.
En venant de Tours, par A85, puis A71 à Vierzon, prendre la sortie 5 et suivre la D926 direction Aubigny.
En venant de Clermont Ferrand, par A71 prendre la sortie 7, à Bourges suivre Aubingy-sur-Nère.
En arrivant dans Aubigny, traverser la ville direction Sancerre par la D923 et suivre le fléchage.

Plan du camping /

Accueil
Parking
Local à poubelles / centre de tri
Sanitaires
Laverie
Bar / Restaurant
Piscine
Pétanque
Aire de jeux
Barbecue collectif
Sortie étang
Privé
Passerelle

Compost
Jardin partagé
Point de rassemblement
Borne incendie
Extincteurs
Electricité
Sens d'évacuation
Sortie de secours

Récéption parabole
Bungalow toilé
Roulotte
Chalets
Mobil-homes
Mobil-homes hoteliers
Emplacement sans eau
Emplacement sans électricité

Camping des Étangs

Route de Oizon
18700 Aubigny-sur-Nère
Tél. 00 33 (0)2 48 58 02 37
www.camping-aubigny.com
camping.aubigny@orange.fr

Design www-enola-creation.fr